

Universidade de Cabo Verde

2 e 3 de Fevereiro de 2011

Seminário Final do 1º semestre (3ª EDIÇÃO)

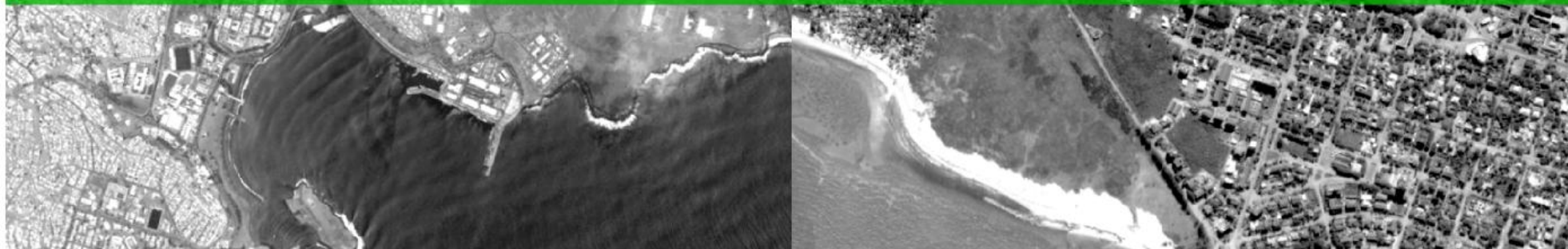

As sessões do Seminário Final do 1º semestre na UniCV estão programadas para os dias **2 e 3 de Fevereiro de 2011** (4ª e 5ª feira), com início às 14:00 ou às 14:30.

A calendarização destas sessões teve em consideração os seguintes aspectos:

- Agendamento das apresentações referentes à totalidade dos projectos finais elaborados pelos alunos.
- Apresentações individuais (ainda que o trabalho tenha sido realizado em grupo) com uma duração de 30 minutos (20 minutos para apresentação e 10 minutos para discussão);
- Os projectos que foram elaborados em grupo serão discutidos individualmente, por cada membro do grupo, e as apresentações foram programadas de modo a não serem sequenciais.

## Sessões de dia 2 de Fevereiro de 2011 (Quarta-Feira)

HORA	ALUNO	TÍTULO DO PROJECTO (C&SIG)
14:00 às 14:30	Carlos de Pina	Aplicação dos SIG na gestão das áreas de risco
14:30 às 15:00	Altino Maria Moniz Ferreira	Aplicação dos sistemas de informação geográfica aplicada ao transporte
15:00 às 15:30	Carlos Vasconcelos Fernandes	Informação geográfica e modelação do impacto da cheia na erosão
15:30 às 16:00	Deolinda de Fátima Vaz dos Reis	Sistema de informação para tomada de decisão municipal
16:00 às 16:30	Arrigo Gomes Costa	Tecnologias WEBGIS
16:30 às 17:00	Davidson Lopes Maurício	Utilização dos sistemas de informações geográficas na análise espacial do território
17:00 às 17:30	Dilson Admir Mesquita Semedo	Interacção homem máquina em SIG
17:30 às 18:00	Euda Helena Miranda	O papel dos SIG na participação pública voltado para os instrumentos de Ordenamento do Território
18:00 às 18:30	Flávio de Jesus Vieira Semedo	Interacção homem máquina em SIG
18:30 às 19:00	Gilson Jorge Alves	Aplicação dos sistemas de informação geográfica na gestão de cadastro predial
Pausa		
19:30 às 20:00	Helena Maria Laureta Soares	Sistema de informação geográfica e ensino de geografia
20:00 às 20:30	Ineida Pereira Baptista	SIG aplicado ao turismo e valorização patrimonial
20:30 às 21:00	Jair da Graça Rodrigues	Diferentes metodologias aplicadas na produção de cartografia de risco natural com recurso ao SIG
21:00 às 21:30	Jair Nelson Fernandes	Contribuição dos SIG na defesa e segurança interna
21:30 às 22:00	Luis Maximiano	SIG e a saúde - Utilização do conceito de acesso aos cuidados de saúde

## LEGENDA:

	Ciência e Sistemas de Informação Geográfica
	Bases de Dados Geoespaciais
	Aplicações de SIG
	Modelos de Dados Geoespaciais
	Aluno da 1ª ou 2ª edição

**Docente que preside a sessão:** Prof. Doutor Marco Painho e  
Dr.ª Ivete Ferreira

## Sessões de dia 2 de Fevereiro de 2011 (Quarta-Feira)

HORA	ALUNO	TÍTULO DO PROJECTO (Bases de Dados Geoespaciais e Aplicações de SIG )
14:30 às 15:00	Arrigo Gomes Costa	Gestão das Avarias e Concertos
15:00 às 15:30	Davidson Lopes Maurício	Base de Dados para Gestão Cadastral das Zonas de Desenvolvimento Turístico Integral (ZDTI)
15:30 às 16:00	Luis Maximiano	Base de dados do Censo 2000 e Cartografia de Pobreza 2000 Indicadores Socio Económicos Versus Pobreza
16:00 às 16:30	Euda Helena Miranda	Base de Dados para Gestão Cadastral das Zonas de Desenvolvimento Turístico Integral (ZDTI)
16:30 às 17:00	Nery da Conceição Gomes Furtado	Gestão das Avarias e Concertos
17:00 às 17:30	Wagner Abubakar Sá Nogueira	Proposta para uma Base de Dados Cadastral para o Concelho da Praia
17:30 às 18:00	Deolinda de Fátima Vaz dos Reis	Base de dados do Censo 2000 e Cartografia de Pobreza 2000 Indicadores Socio Económicos Versus Pobreza
18:00 às 18:30	Ineida Pereira Baptista	Proposta para uma Base de Dados Cadastral para o Concelho da Praia
18:30 às 19:00	Moisés Pereira Semedo	Geodatabase de reparação de estradas na ilha de Santiago – Cabo Verde
<b>Pausa</b>		
19:30 às 20:00	Jair Nelson Fernandes	Modelação de uma Base de Dados Geoespacial “Orgânica de uma região Sanitária”
20:00 às 20:30	Mário Xavier Moniz	Geodatabase de reparação de estradas na ilha de Santiago – Cabo Verde
20:30 às 21:00	Amândio Furtado	Design de uma Base de Dados Espaciais da Monitorização das Espécies Alvo (vertebrados) do Parque Natural de Serra Malagueta (U.C. Bases de Dados Geoespaciais)
21:00 às 21:30	José Pires de Pina	Melhor Local Para Construir Um Parque De Diversões Em Redlands (U.C. Aplicações de SIG)

## LEGENDA:

	Ciência e Sistemas de Informação Geográfica
	Bases de Dados Geoespaciais
	Aplicações de SIG
	Modelos de Dados Geoespaciais
	Aluno da 1ª ou 2ª edição

**Docente que preside a sessão:** Prof. Doutor Miguel Neto e  
Dr.ª Débora Vera-Cruz

## Sessões de dia 3 de Fevereiro de 2011 (Quinta-Feira)

HORA	ALUNO	TÍTULO DO PROJECTO (C&SIG e Aplicações de SIG )
14:00 às 14:30	Mário Xavier Moniz	SIG na prevenção de acidentes de trânsito
14:30 às 15:00	Moisés Pereira Semedo	SIG no planeamento e gestão do transporte escolar nos municípios rurais da ilha de Santiago
15:00 às 15:30	Nery da Conceição Gomes Furtado	Contributo das novas tecnologias de informação e comunicação (NTIC) no desenvolvimento do sig
15:30 às 16:00	Wagner Abubakar Sá Nogueira	Utilização dos SIG na avaliação ambiental
16:00 às 16:30	Altino Maria Moniz Ferreira	Análise 3D da carta topográfica da Cidade da Praia
16:30 às 17:00	Arrigo Gomes Costa	Representação da ilha de Santiago em 3D e produção de vídeo delimitação da área de lazer nas principais praias do capital do país
17:00 às 17:30	Carlos de Pina	Sobrevoar a ilha do Fogo
17:30 às 18:00	Gilson Jorge Alves	Elaboração de um modelo TIN para a ilha do Fogo – Analise de declive na questão da acessibilidade e distribuição das vias de comunicação
18:00 às 18:30	Ineida Pereira Baptista	Cartografia de Risco do Concelho da Praia
18:30 às 19:00	Jair Nelson Fernandes	Uso de ferramentas de análise espacial “hidrology” no apoio a gestão e planeamento urbano
19:00 às 19:30	Mário Xavier Moniz	Reordenamento das escolas secundárias no concelho da Praia
19:30 às 20:00	Nery da Conceição Gomes Furtado	Representação da ilha de Santiago em 3D e produção de vídeo delimitação da área de lazer nas principais praias do capital do país
PAUSA		
20:30 às 21:00	Moisés Pereira Semedo	Reordenamento das escolas secundárias no concelho da Praia
21:00 às 21:30	Wagner Abubakar Sá Nogueira	Cartografia de Risco do Concelho da Praia

## LEGENDA:

	Ciência e Sistemas de Informação Geográfica
	Bases de Dados Geoespaciais
	Aplicações de SIG
	Modelos de Dados Geoespaciais
	Aluno da 1ª ou 2ª edição (Aplicações de SIG)

**Docente que preside a sessão:**

Prof. Doutor Marco Painho e Dr.ª Ivete Ferreira (sessões de C&SIG);

Prof. Marco Painho e Dr. Romualdo Correia (sessões de Aplicações de SIG)

**Sessões de dia 3 de Fevereiro de 2011 (Quinta-Feira)**

HORA	ALUNO	TÍTULO DO PROJECTO (Modelos de Dados Geoespaciais )
14:00 às 14:30	Arrigo Gomes Costa	Localização do melhor espaço para construção de um centro da juventude
14:30 às 15:00	Euda Helena Miranda	Qual é o melhor local para atender à implantação de um aeroporto nacional na ilha de Santo Antão?
15:00 às 15:30	Gilson Jorge Alves	Modelo de dados para encontrar possíveis localizações de um terminal rodoviário de passageiro na cidade da Praia
15:30 às 16:00	Jair Nelson Fernandes	Localização de uma base logística de apoio cidade da Praia
16:00 às 16:30	Deolinda de Fátima Vaz dos Reis	Análise espacial de zonas de aptidão agrícola
16:30 às 17:00	Mário Xavier Moniz	Análise da distribuição geográfica dos lugares de interesse do concelho de são domingos, ilha de Santiago
17:00 às 17:30	Nery da Conceição Gomes Furtado	Localização do melhor espaço para construção de um centro da juventude
17:30 às 18:00	Moisés Pereira Semedo	Análise da distribuição geográfica dos lugares de interesse do concelho de são domingos, ilha de Santiago
18:00 às 18:30	Luis Maximiano	Análise espacial de zonas de aptidão agrícola
18:30 às 19:00	Wagner Abubakar Sá Nogueira	Elaboração de uma carta de risco do concelho da Praia
19:00 às 19:30	Davidson Lopes Maurício	Qual é o melhor local para atender à implantação de um aeroporto nacional na ilha de Santo Antão?
19:30 às 20:00	Ineida Pereira Baptista	Elaboração de uma carta de risco do concelho da Praia

**LEGENDA:**

	Ciência e Sistemas de Informação Geográfica
	Bases de Dados Geoespaciais
	Aplicações de SIG
	Modelos de Dados Geoespaciais
	Aluno da 1ª ou 2ª edição

**Docente que preside a sessão:** Prof. Doutor Miguel Neto e Prof. Doutor António Querido